ESQUEL GOBIERNO

Intendencia
Ctdor. Matías Taccetta

Subsecretaría Privada de Intendencia
Sra. Evelin Austin

Dir. de Capital Humano
Sr. Hector G. Hernández

Dpto. de Administración de Personal
Sra. Asunción Ibañez a/c

Dpto. Sueldos
Sr. Marcos Silva a/c

Dir. Protección Civil
Sr. Sergio Caneo

Dir. Asesoría Legal y Técnica
Dr. Juan Colihueque

Dir. Modernización
Sr. Gustavo Tenuto

Dpto. Informática
VACANTE

Dir. Comunicación al vecino
Abdel Karim Chelbi Camba

Div. Documentación y Mesa de entradas
Sra. Raquel Antichpay a/c

Coord. Ceremonial y Protocolo
VACANTE

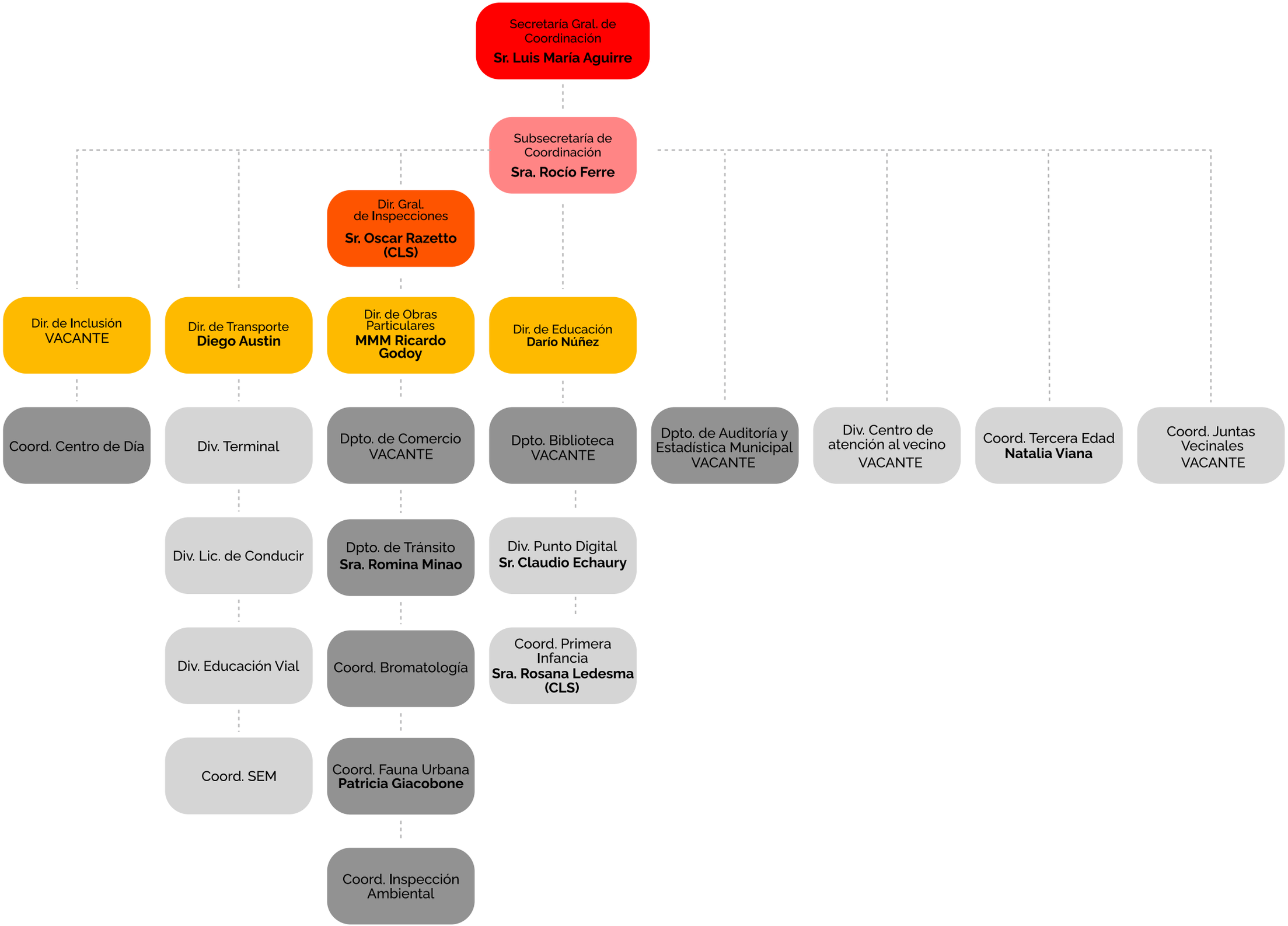
Secretaría Gral. de Coordinación
Sr. Luis María Aguirre
Subsecretaría de Coordinación
Sra. Rocío Ferre
Dir. Gral. de Inspecciones
Sr. Oscar Razetto (CLS)
Dir. de Inclusión
VACANTE
Dir. de Transporte
Diego Austin
Dir. de Obras Particulares
MMM Ricardo Godoy
Dir. de Educación
Darío Núñez
Coord. Centro de Día
Div. Terminal
Dpto. de Comercio
VACANTE
Dpto. Biblioteca
VACANTE
Dpto. de Auditoría y Estadística Municipal
VACANTE
Div. Centro de atención al vecino
VACANTE
Coord. Tercera Edad
Natalia Viana
Coord. Juntas Vecinales
VACANTE
Div. Lic. de Conducir
Dpto. de Tránsito
Sra. Romina Minao
Div. Punto Digital
Sr. Claudio Echaury
Div. Educación Vial
Coord. Bromatología
Coord. Primera Infancia
Sra. Rosana Ledesma (CLS)
Coord. SEM
Coord. Fauna Urbana
Patricia Giacobone
Coord. Inspección Ambiental

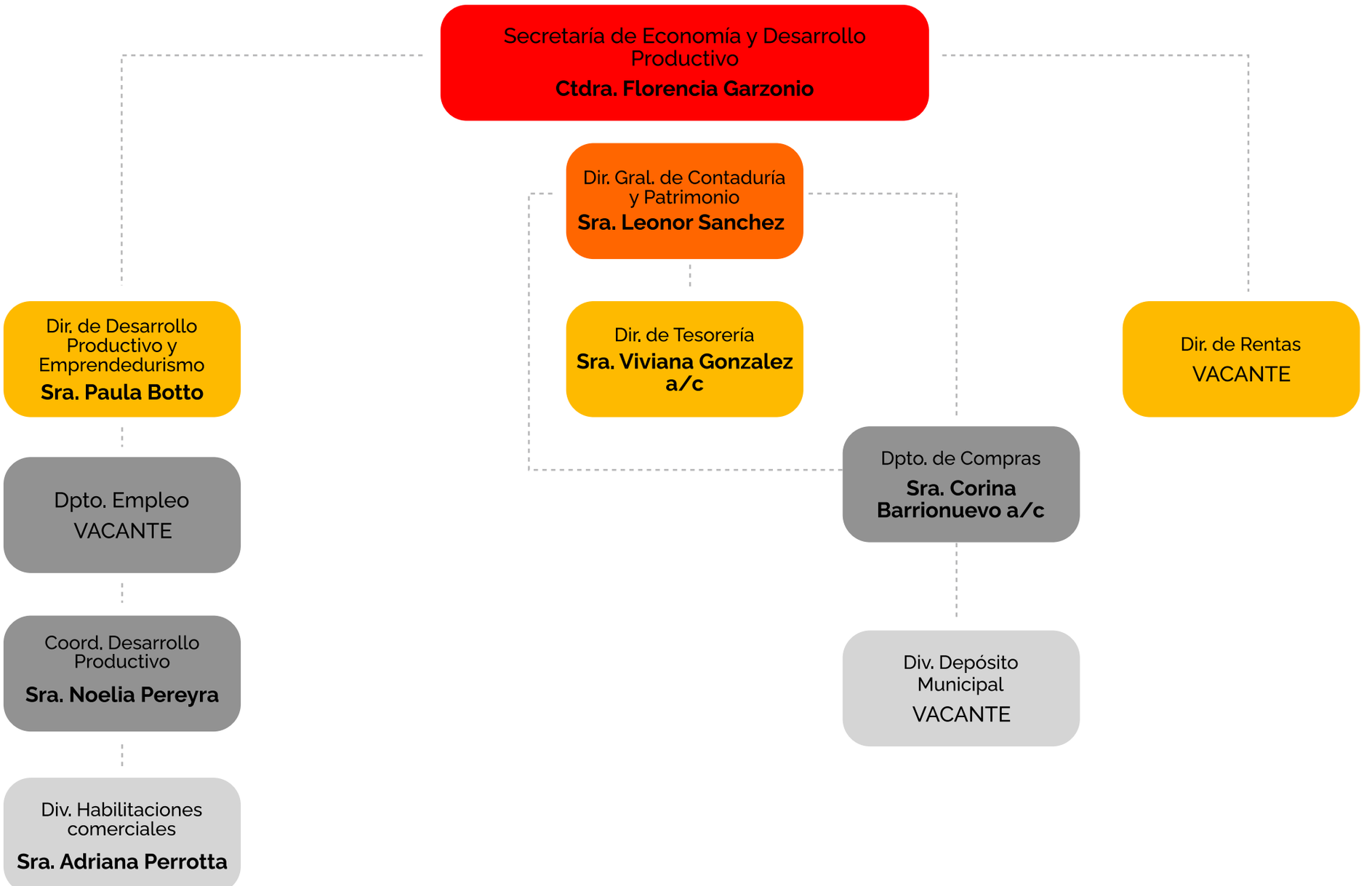
Secretaría de Economía y Desarrollo Productivo
Ctdra. Florencia Garzonio
Dir. Gral. de Contaduría y Patrimonio
Sra. Leonor Sanchez
Dir. de Tesorería
Sra. Viviana Gonzalez a/c
Dir. de Rentas
VACANTE
Dpto. de Compras
Sra. Corina Barrionuevo a/c
Div. Depósito Municipal
VACANTE
Dir. de Desarrollo Productivo y Emprendedurismo
Sra. Paula Botto
Dpto. Empleo
VACANTE
Coord. Desarrollo Productivo
Sra. Noelia Pereyra
Div. Habilitaciones comerciales
Sra. Adriana Perrotta

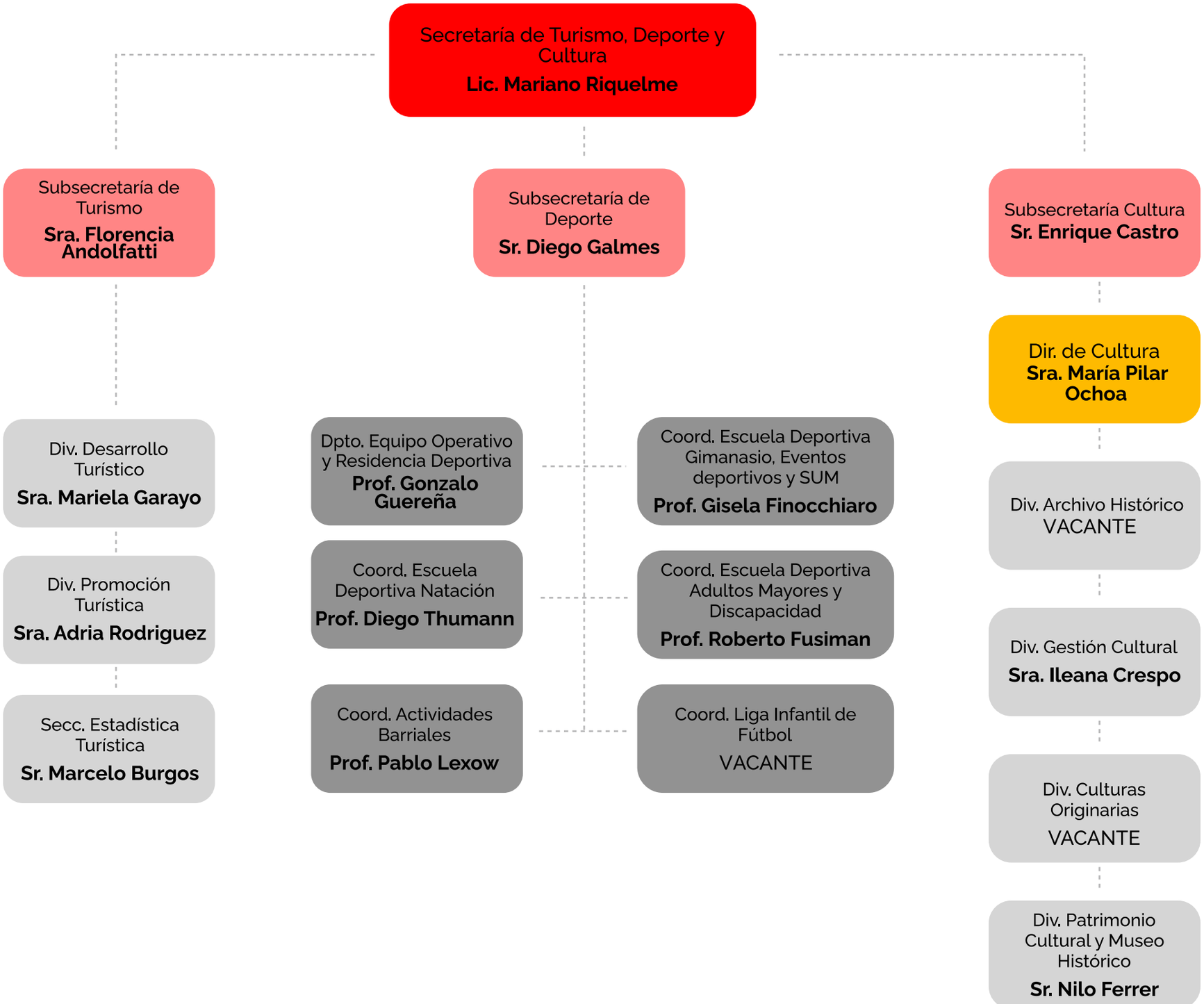
Secretaría de Turismo, Deporte y Cultura
Lic. Mariano Riquelme
Subsecretaría de Turismo
Sra. Florencia Andolfatti
Subsecretaría de Deporte
Sr. Diego Galmes
Subsecretaría Cultura
Sr. Enrique Castro
Dir. de Cultura
Sra. María Pilar Ochoa
Div. Desarrollo Turístico
Sra. Mariela Garayo
Div. Promoción Turística
Sra. Adria Rodriguez
Secc. Estadística Turística
Sr. Marcelo Burgos
Dpto. Equipo Operativo y Residencia Deportiva
Prof. Gonzalo Guereña
Coord. Escuela Deportiva Natación
Prof. Diego Thumann
Coord. Actividades Barriales
Prof. Pablo Lexow
Coord. Escuela Deportiva Gimanasio, Eventos deportivos y SUM
Prof. Gisela Finocchiaro
Coord. Escuela Deportiva Adultos Mayores y Discapacidad
Prof. Roberto Fusiman
Coord. Liga Infantil de Fútbol
VACANTE
Div. Archivo Histórico
VACANTE
Div. Gestión Cultural
Sra. Ileana Crespo
Div. Culturas Originarias
VACANTE
Div. Patrimonio Cultural y Museo Histórico
Sr. Nilo Ferrer

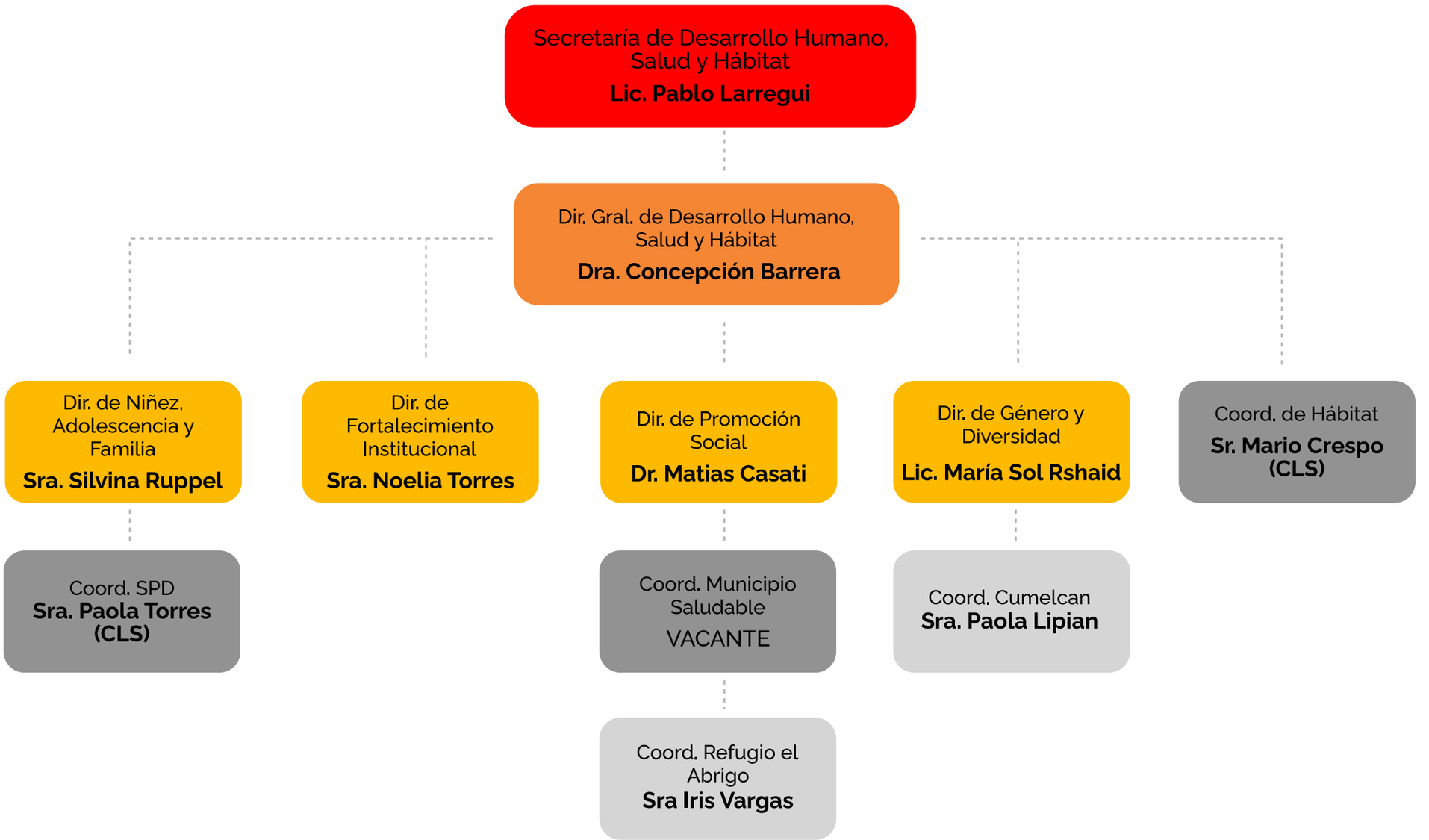
Secretaría de Desarrollo Humano, Salud y Hábitat
Lic. Pablo Larregui
Dir. Gral. de Desarrollo Humano, Salud y Hábitat
Dra. Concepción Barrera
Dir. de Niñez, Adolescencia y Familia
Sra. Silvina Ruppel
Dir. de Fortalecimiento Institucional
Sra. Noelia Torres
Dir. de Promoción Social
Dr. Matias Casati
Dir. de Género y Diversidad
Lic. María Sol Rshaid
Coord. de Hábitat
Sr. Mario Crespo (CLS)
Coord. SPD
Sra. Paola Torres (CLS)
Coord. Municipio Saludable
VACANTE
Coord. Cumelcan
Sra. Paola Lipian
Coord. Refugio el Abrigo
Sra Iris Vargas

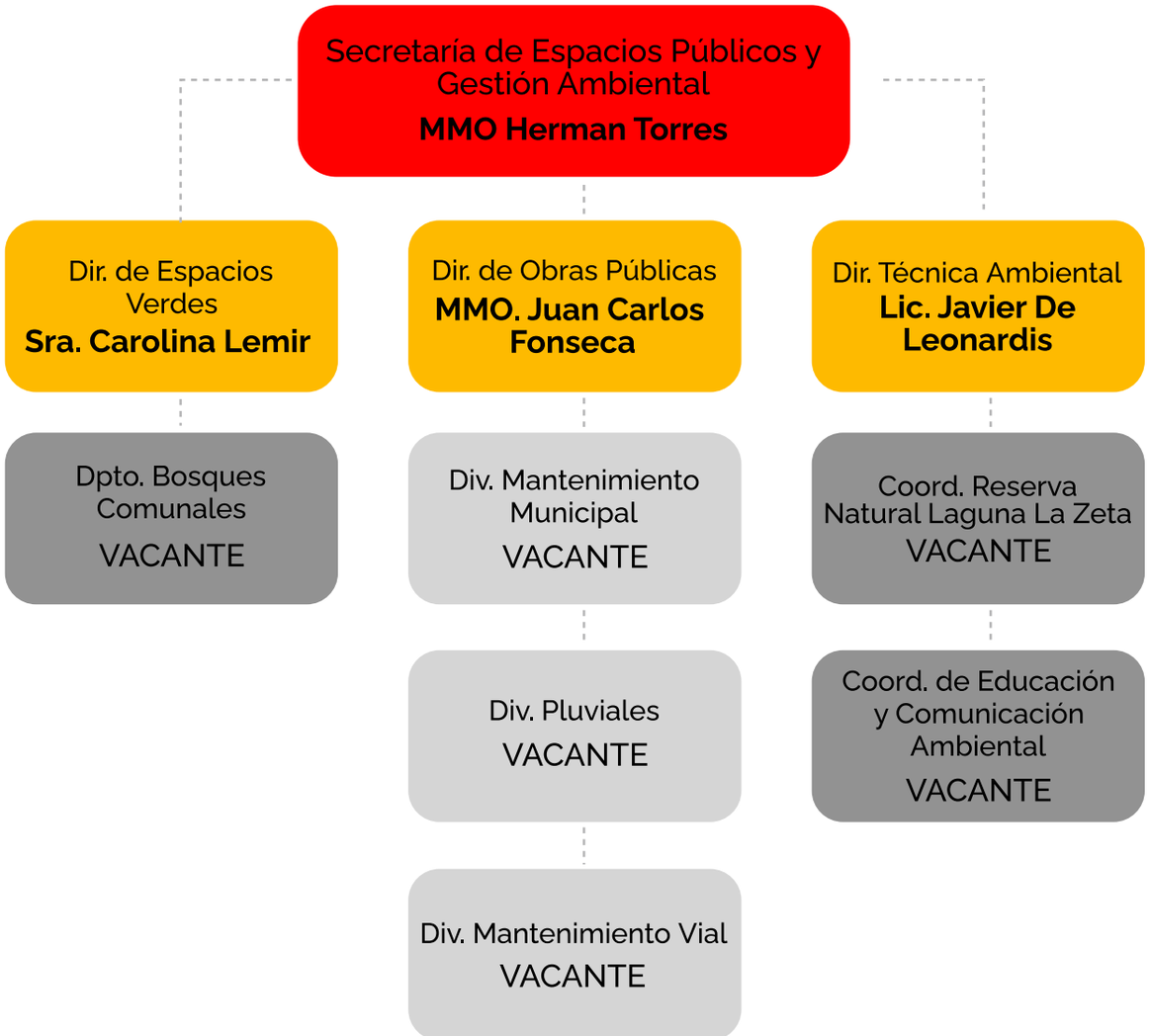
Secretaría de Espacios Públicos y Gestión Ambiental
MMO Herman Torres
Dir. de Espacios Verdes
Sra. Carolina Lemir
Dir. de Obras Públicas
MMO. Juan Carlos Fonseca
Dir. Técnica Ambiental
Lic. Javier De Leonardis
Dpto. Bosques Comunales
VACANTE
Div. Mantenimiento Municipal
VACANTE
Div. Pluviales
VACANTE
Div. Mantenimiento Vial
VACANTE
Coord. Reserva Natural Laguna La Zeta
VACANTE
Coord. de Educación y Comunicación Ambiental
VACANTE

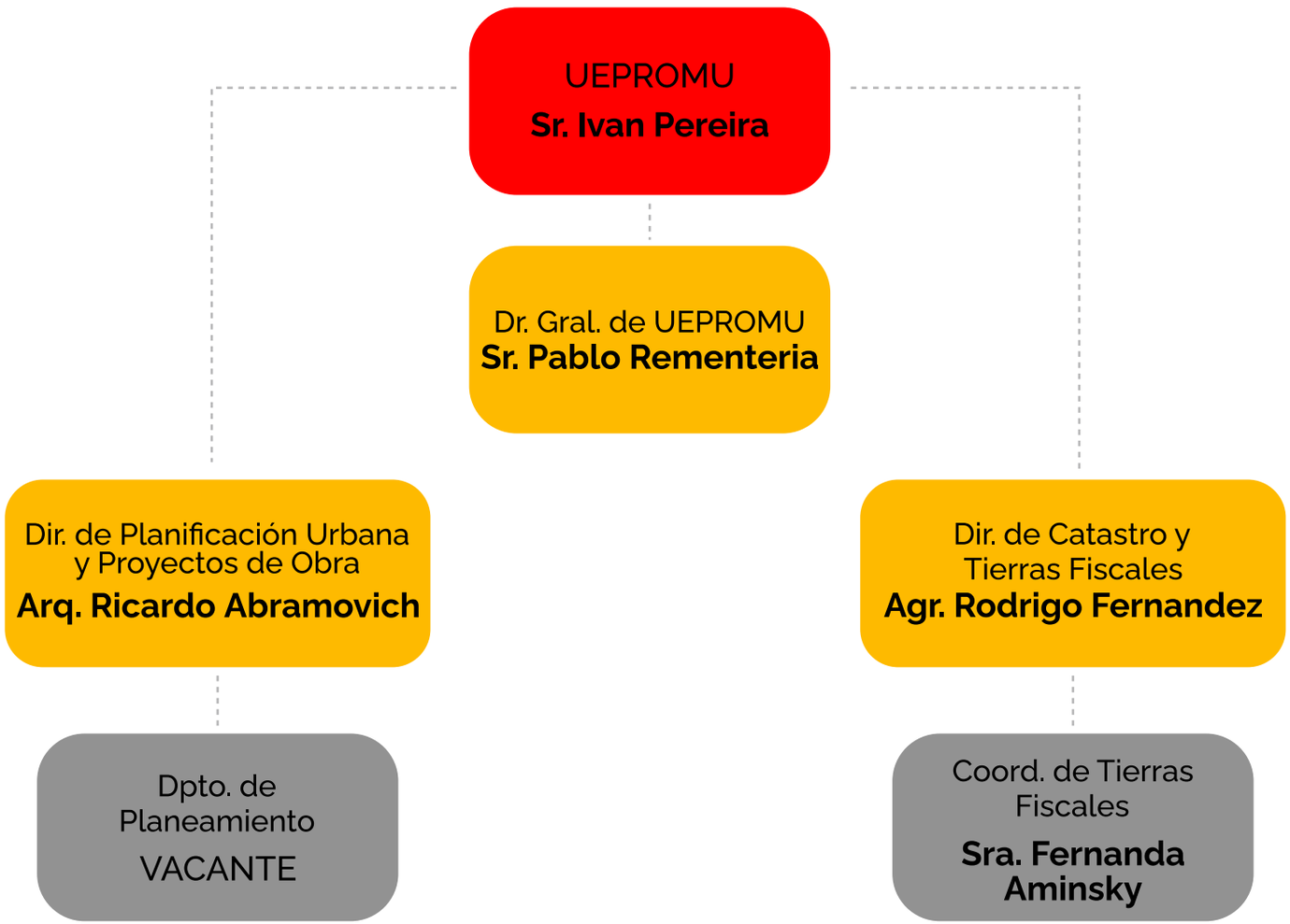
UEPROMU
Sr. Ivan Pereira
Dr. Gral. de UEPROMU
Sr. Pablo Rementeria
Dir. de Planificación Urbana y Proyectos de Obra
Arq. Ricardo Abramovich
Dir. de Catastro y Tierras Fiscales
Agr. Rodrigo Fernandez
Dpto. de Planeamiento
VACANTE
Coord. de Tierras Fiscales
Sra. Fernanda Aminsky

GIRSU
Lic. Mariana Lopez Rey
Dir. de P.T.R.S.U.
Sr. Juan Marillan
Dir. de Servicios Ambientales
Sr. Juan Pablo De Francesco